الاتحادية الجزائرية لكرة السلة

ⵅⴰⵎⴷⵓⵏⵜ ⵜⴰⵎⵏⴰⵟⵜ ⵏ ⵜⴰⵍⵎⵎⴰⵙⵜ ⵏ ⵍⴷⴰⵣⴰⵢⵔ ⵜⴰⵣⵓⵔⵜ

الرابطة الجهوية الوسطى لكرة السلة

Regional Center Basket-Ball League

Procès-Verbal de Réunion du BL N°06 du 22 Mai 2022

L'an deux mille vingt-deux et le 22 Mai à 17h00', s'est tenue la sixième réunion des Membres du Bureau Exécutif de la Ligue Régionale Centre de Basket Ball au niveau du Bureau de la Ligue de Wilaya de Boumerdes.

- ***Étaient présents :***

  Mrs :

SI YOUCEF	Sofiane.	Président LRCBB.
MAHMOUDI	Abdelhamid.	Secrétaire Général.
ZOUAOUI	Ahmed.	1er Vice-Président.
MOKHTARI	Sid Ali.	Membre.
BECHEKER	Mourad.	Trésorier Général.
MADI	Khaled	Président CRC.
BOUTI	Yahia.	Directeur Exécutif.
BENDJENNAD	Smail.	DTR.

- **Absents Excusés** :

  Mmes.

AIT ALI SLIMANE	Houria	2éme Vice-Présidente.
BENAZOUK	Chiraz	Membre.

  Mr.

HAMEL	Abdelaziz.	DAF.

Ordre du jour :

1- Adoption du Procès-Verbal N°05 de la réunion du Bureau de Ligue du 26 Avril 2022
2- Courrier Arrivé/Courrier Départ.
3- Bilan des travaux des Commissions au titre de la saison sportive 2021/2022.
4- Point de situation concernant la relance des Sélections.
5- Point de situation concernant le dossier de formation des Entraineurs,1ér,2éme et 3éme Degré.
6- Traitement de l'appel au Bureau de Ligue du WRAB concernant l'affaire disciplinaire du Joueur REDHOUANE – Z.
7- Divers.

Monsieur SI YOUCEF Sofiane a commencé par souhaiter la bienvenue à toute l'assistance tout en remerciant Mr GHEZALI Adam, Président de la Ligue de Boumerdes pour nous avoir permis de se réunir au niveau du Bureau de Ligue.

***P**ar la suite, il a procédé à la lecture de l'ordre du jour comportant six (06) points mais qui a vu le rajout à la demande des Membres d'un point concernant le traitement de l'appel du WRAB au Bureau de Ligue concernant l'affaire disciplinaire du joueur REDHOUANE - Z. Ce qui fut accepté et par conséquent l'ordre du joueur comportera 07 points tel que mentionné ci-dessus.*

1- Adoption du Procès-Verbal de Ligue N°05.

Mr SI YOUCEF Sofiane Président de Ligue a demandé à l'ensemble des présents s'il y'avait des réserves par rapport au contenu du Procès-verbal de de la réunion du Bureau Ligue N°05. A l'unanimité il a été adopté.

2- Courrier arrivé/Départ.

❖ Courrier arrivé

Référence	Date d'Arrivée	Expéditeur du Courrier	Objet du Courrier
0400	26/04/2022	CNC/FABB	Correspondance relative aux dates du Tournoi Inter-Régions. Pris note
0401	26/04/2022	Ligue de Blida	Invitation du Président de la LRCBB pour assister aux Finales Jeunes le28/04/2022. Remerciements.
0402	27/04/2022	LRSBB	Programme du 3éme et 4éme Tournois prévus à Béchar les 06 et 07 Mai 2022. Remerciements.
0403	30/04/2022	CNC/FABB	Classement Super Division SM et SD et désignations du 06,07 et 10 mai 2022. Pris note.
0404	01/05/2022	Club WRAB	Vœux de l'Aid El Fitr. Remerciements.
0405	04/05/2022	Ligue de Tizi Ouzou	Dossier AGO du 06 mai 2022. Pris note.
0406	04/05/2022	Club ACB	Dossier AGO du 06 mai 2022. Pris note.
0407	04/05/2022	CNC/FABB	Désignations rectifiées du 06 et 07 mai 2022. Pris note.
0408	04/05/2022	Club WRAB	Appel au BL avec ordre de versement concernant la notification du recours concernant le joueur REDHOUANE Zakaria. A traiter par le BL.
0409	07/05/2022	CNC/FABB	Résultats du 1er Tournoi Play Off NT1 Dames et classement final NT2 Dames. Remerciements.
0410	07/05/2022	CNC/FABB	Résultats et classement de la 8éme journée Play Off de la Super Division 2éme phase. Remerciements.
0411	07/05/2022	Mr. REKIK Djamel Coach NAHD	Remerciements suite à son invitation à la Finale du Championnat de la DN2. Pris note.
0412	08/05/2022	Mr le Président OMS'M	Email d'excuses suite à son absence à l'AGO du 06 Mai 2022. Pris note.
0413	08/05/2022	LROBB	Programme play off du 13 et 14 mai 2022. Remerciements.
0414	09/05/2022	LROBB	Programme de la Finale Play Off et résultats et classement. Remerciements.
0415	09/05/2022	DTN/FABB	Convocation stage de préparation U18 Garçons N°12 du 12 au 14 mai 2022 à Staoueli. Remerciements.
0416	13/05/2022	CNC/FABB	Programme des compétitions du 19,20 et 21 mai 2022.Pris note.

0417	14/05/2022	CNC/FABB	Domiciliation des rencontres des ½ Finales de la Coupe Fédérale les 19 et 20 mai 2022 à Staoueli et Rouiba et Tournoi des AS le 27 mai 2022 à El Eulma. Pris note.
0418	14/05/2022	CNC/FABB	Désignations de la 10éme journée Play Off de la Super Division les 16 et 17 mai 2022.Pris note.
0419	14/05/2022	DTN/FABB	Convocation stage de préparation U23 Messieurs 3X3 N°11 du 19 au 21 mai 2022 à Staoueli. Remerciements.
0420	16/05/2022	Ligue de Tizi Ouzou	Demande d'affiliation et engagement du Club ASPTLNI. Transmis à la CNC/FABB.
0421	17/05/2022	CNC/FABB	Désignations du 19,20 et 21 mai 2022(3éme Tournoi Play Down Super Division et ½ Finale Coupe Fédérale. Remerciements.
0422	1705/2022	CNC/FABB	Résultats et Classements Super Division à l'issue de la 10éme journée.
0423	19/05/2022	Ligue de Boumerdes	Copie de la demande d'ouverture de stage adressée à la CFAMC/FABB. Pris note.
0424	22/05/2022	CNC/FABB	Désignations du Tournoi des AS 0 El Eulma et Tlemcen le 27/05/2022. Tournoi Play Off SD les 26,27 et 28 Mai 2022 à Staoueli. Tournoi Inter – Régions les 26,27 et 28 Mai 2022 à Tipaza.

❖ Courrier Départ

Référence	Date d'envoi	Destinataire du Courrier	Objet du Courrier
0593	28/04/2022	Mr le Président Ligue de Blida	Lettre d'excuses de ne pouvoir assister aux Finales Jeunes du 28/04/2022.
0594	28/04/2022	Clubs USBM et TRAD-B	Notification de changement d'horaire des rencontres de la Finale du Championnat DN2 les 08,09 et 11 Mai 2022.
0595	29/04/2022	Tous les Clubs DN2 Centre Cc : Membres LRCBB	Résultats et programme des rencontres du Tournoi Play Off (Finale) du 08,09 et 11 Mai 2022.
0596	01/05/2022	FABB, Ligues, Clubs, Officiel Cc : Membres LRCBB	Vœux de l'Aid El Fitr.
0597	01/05/2022	Ligues du Centre Clubs DN2 Cc : Membres LRCBB	Correspondance relative au bilan moral et financier de l'exercice 2021 et PV du Commissaire Aux Comptes.
0598	03/05/2022	Mr le Président de la FABB	Demande de désignation d'un Représentant de la FABB POUR L'AGO du 06 Mai 2022.
0599	03/05/2022	Mr le Président de la FABB	Invitation à l'AGO du 06 Mai 2022.
0600	03/05/2022	Mrs les Présidents des Ligues du Centre.	Invitation pour participer aux rencontres de la Finale du Championnat de la DN2.
0601	03/05/2022	Mrs les Présidents des Clubs de la DN2.	Invitation pour participer aux rencontres de la Finale du Championnat de la DN2.
0602	04/05/2022	Mr AMMOUR Ahmed Journaliste	Invitation pour l'AGO du 06 Mai 2022.
0603	04/05/2022	Mr AMMOUR Ahmed Journaliste	Invitation pour participer aux rencontres de la Finale du Championnat de la DN2.
0604	04/05/2022	Mr BACHIRI Mahrez Journaliste	Invitation pour participer aux rencontres de la Finale du Championnat de la DN2.

0605	05/05/2022	Tous les Membres Statutaires AG/LRCBB Cc : FABB	Statut, Règlement Intérieur, Règlement Disciplinaire Visés par le MJS.
0606	07/05/2022	Traiteur KHAZEM Mohamed Cc: FABB	Annulation du bon de commande N°03 du 03 Mai 2022 pour 40 packs de repas.
0607	08/05/2022	Club USBM	Notification concernant les réserves émises sur la participation et la qualification des 03 joueurs U21 du TRAD-B.
0608	09/05/2022	Mr. FAID Bilal Coach Club Tanger	Félicitations suite à son obtention de la Coupe du Trône.
0609	10/05/2022	Club USBM	Notification du recours suite à la décision du Jury d'Appel pour la rencontre USBM – TRAD-B du 08 Mai 2022.
0610	10/05/2022	Tous les Clubs DN2	Résultats et programme des rencontres du Tournoi des Play Off.
0611	11/05/2022	CNC/FABB	Correspondance relative à la désignation du Champion de la Région Centre 2021/2022.
0612	11/05/2022	Mr le Directeur de la Salle Moussa Chiref de Boufarik	Lettre de remerciements suite à la mise à la disposition de la salle lors des rencontres de la Finale du Championnat de la DN2 du 08,09 et 11 mai 2022.
0613	11/05/2022	Tous les Clubs de la DN2	Lettre de clôture du Championnat de la DN2 AU TITRE DE LA SAISON SPORTIVE 2021/2022.
0614	11/05/2022	Tous les Clubs Ligues du Centre, Officiels, Membres LRCBB et FABB	Barème Financier de la LRCBB
0615	12/05/2022	Clubs TRAD-B	Lettre de félicitations suite à son obtention du titre de Champion de la DN2 Centre.
0616	12/05/2022	Mr KHELIFI Sid Ali Administrateur du Site LRCBB	Lettre de reconnaissance et de respect pour le travail réalisé au titre de la saison sportive 2021/2022.
0617	12/05/2022	Club USBM	Lettre de félicitations suite à son obtention du titre de Vice-Champion de la DN2 Centre.
0618	13/05/2022	Mr. CHEBANI Toufik DTN/FABB	Lettre de Condoléances suite au décès de son fils.
0619	15/05/2022	Tous les Clubs concernés sauf WRAB	Rappel concernant le paiement des dettes vis-à-vis de la LRCBB.
0620	15/05/2022	Ligues du Centre Clubs DN2	Rappel concernant le recueil des candidatures pour la formation d'entraineurs 1er,2éme et 3éme degré.
0621	21/05/2022	Tous les Membres LRCBB	Présentation des bilans des Commissions lors de la réunion du BL de la LRCBB le 24 Mai 2022.
0622	21/05/2022	Mrs le Président et Secrétaire Général du COA	Lettre de remerciements suite à la mise à disposition de la salle de conférence le 06 mai 2022.
0623	22/05/2022	Tous les Membres LRCBB	PV de Réunion du BL N°05 du 26 avril 2022.
0624	2205/2022	Tous les Membres LRCBB	Convocations, Invitations et Ordres de mission pour la réunion du Bureau de Ligue du 24 Mai 2022.

3- <u>Bilan des travaux des Commissions au titre de la saison sportive 2021/2022</u>.

Monsieur SI YOUCEF, Président de la LRCBB a tenu à rappeler l'importance du Bilan des travaux des différentes Commissions afin de faire ressortir et mettre en évidence les différentes activités tout au long de la saison sportive 2021/2022.

A cet effet, il a demandé aux différents Responsables des Commissions (CRC, CRAMC, CTR, CD, CR, traitement des affaires par le BL…) de reprendre toutes les activités de la saison sportive 2021/2022 qui constitueront une partie importante du bilan moral de l'exercice 2022.

Vous trouverez ci-dessous le bilan des statistiques des rencontres qui a été réalisé par la Commission Régionale des Compétitions (CRC) en y incluant les différentes statistiques par club et ce, au titre de la saison sportive 2021/2022.

1362 POINTS MARQUÉS	734	DOMICILE
	628	EXTÉRIEUR
68.1 MOY. POINTS MARQUÉS	94	MAX
	43	MIN

996 POINTS ENCAISSÉS	550	DOMICILE
	446	EXTÉRIEUR
49.8 MOY. POINTS ENCAISSÉS	66	MAX
	31	MIN

16.7 POINTS MARQUÉS	13.1 POINTS ENCAISSÉS	Q1
15.6 POINTS MARQUÉS	10.6 POINTS ENCAISSÉS	Q2
17.4 POINTS MARQUÉS	11.9 POINTS ENCAISSÉS	Q3
18.4 POINTS MARQUÉS	14.2 POINTS ENCAISSÉS	Q4
0.0 POINTS MARQUÉS	0.0 POINTS ENCAISSÉS	

Saison

Nombre de matchs joués	20
Nombre de joueurs utilisés	22
Points	
Moyenne de points par joueurs	3.1
Fautes	
Nombre de fautes	300
Nombre de fautes par match	15.0
Nombre de fautes par joueurs	0.7

3 points

Marqués	
Nombre de 3 points	81
Points marqués à 3 pts	17.8 %
Moyenne de 3 points par match	4.0
Maximum de 3 points en un match	9
Minimum de 3 points en un match	0
Encaissés	
Nombre de 3 points	76
Points encaissés à 3 pts	22.9 %
Moyenne de 3 points par match	3.8
Maximum de 3 points en un match	9
Minimum de 3 points en un match	0

Lancers-francs

Marqués	
Total	182 / 362
% de réussite sur la saison	50.3 %
Points marqués sur LF	13.4 %
Encaissés	
Total	145 / 276
% de réussite sur la saison	52.5 %
Points encaissés sur LF	14.6 %

Séries

10 derniers matchs

V V V V V V V D D D

Plus grande série de victoires	10
Plus grande série de défaites	3

15 VICTOIRES	5 DÉFAITES	BILAN
8 VICTOIRES	3 DÉFAITES	BILAN À DOMICILE
7 VICTOIRES	2 DÉFAITES	BILAN À L'EXTÉRIEUR

ACB

1203
POINTS MARQUÉS
580
DOMICILE
623
EXTÉRIEUR
63.3
MOY. POINTS MARQUÉS
79
MAX
42
MIN
1268
POINTS ENCAISSÉS
561
DOMICILE
707
EXTÉRIEUR
66.7
MOY. POINTS ENCAISSÉS
94
MAX
43
MIN
15.8
POINTS MARQUÉS
16.7
POINTS ENCAISSÉS
Q1
14.5
POINTS MARQUÉS
15.2
POINTS ENCAISSÉS
Q2
14.6
POINTS MARQUÉS
16.8
POINTS ENCAISSÉS
Q3
18.1
POINTS MARQUÉS
17.5
POINTS ENCAISSÉS
Q4
5.0
POINTS MARQUÉS
9.0
POINTS ENCAISSÉS
OT
Saison
Nombre de matchs joués 19
Nombre de joueurs utilisés 20
Points
Moyenne de points par joueurs 3.2
Fautes
Nombre de fautes 368
Nombre de fautes par match 19.4
Nombre de fautes par joueurs 1.0
3 points
Marqués
Nombre de 3 points 80
Points marqués à 3 pts 20.0 %
Moyenne de 3 points par match 4.2
Maximum de 3 points en un match 9
Minimum de 3 points en un match 1
Encaissés
Nombre de 3 points 73
Points encaissés à 3 pts 17.3 %
Moyenne de 3 points par match 3.8
Maximum de 3 points en un match 8
Minimum de 3 points en un match 0
Lancers-francs
Marqués
Total 214 / 404
% de réussite sur la saison 53.0 %
Points marqués sur LF 17.8 %
Encaissés
Total 218 / 397
% de réussite sur la saison 54.9 %
Points encaissés sur LF 17.2 %
Séries
10 derniers matchs
V D V D V D D V D V
Plus grande série de victoires 2
Plus grande série de défaites 3
8
VICTOIRES
11
DÉFAITES
BILAN
6
VICTOIRES
3
DÉFAITES
BILAN À DOMICILE
2
VICTOIRES
8
DÉFAITES
BILAN À L'EXTÉRIEUR
ASJK
A.S.J.K

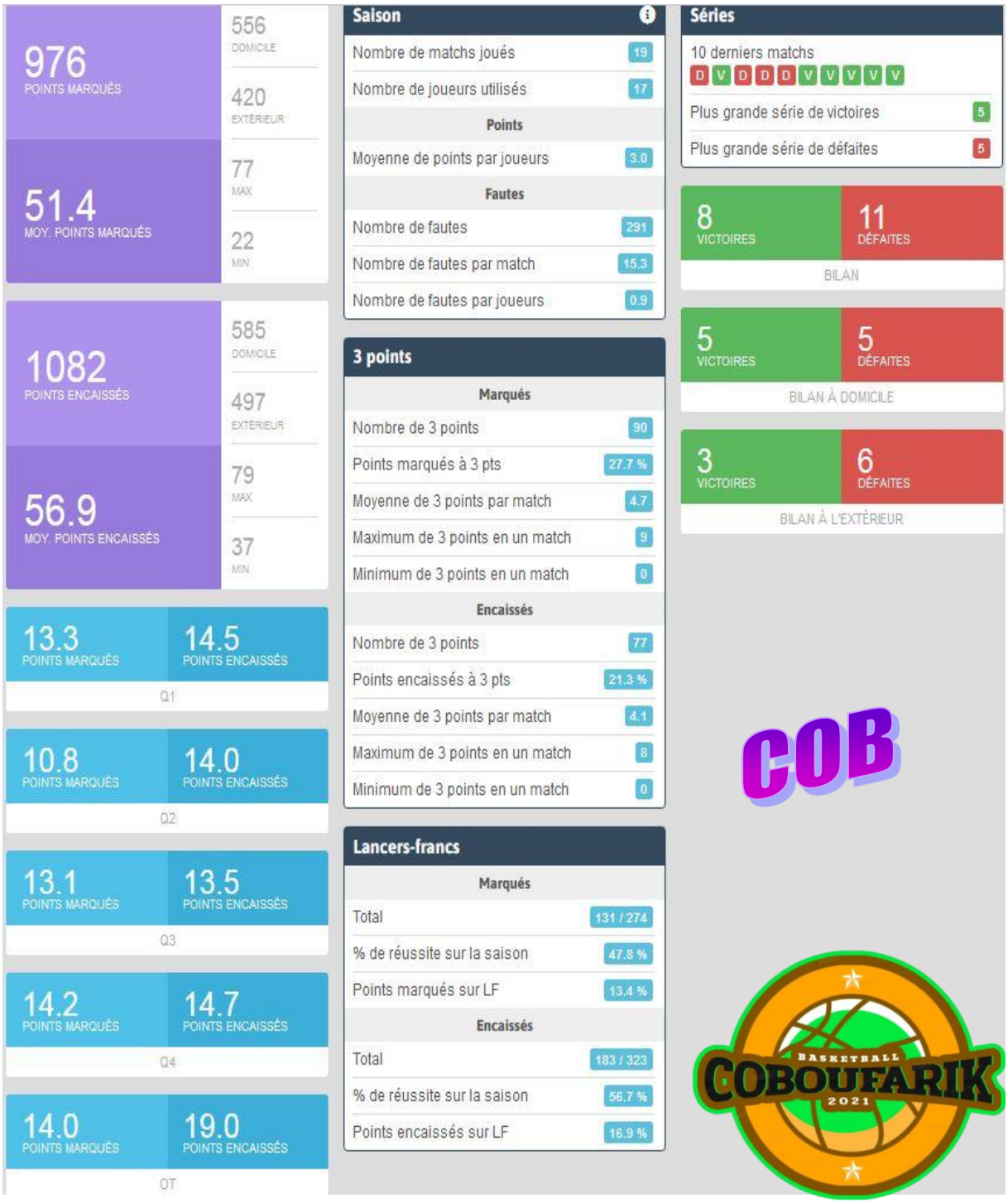
976
POINTS MARQUÉS
556
DOMICILE
420
EXTÉRIEUR
51.4
MOY. POINTS MARQUÉS
77
MAX
22
MIN
1082
POINTS ENCAISSÉS
585
DOMICILE
497
EXTÉRIEUR
56.9
MOY. POINTS ENCAISSÉS
79
MAX
37
MIN
13.3
POINTS MARQUÉS
14.5
POINTS ENCAISSÉS
Q1
10.8
POINTS MARQUÉS
14.0
POINTS ENCAISSÉS
Q2
13.1
POINTS MARQUÉS
13.5
POINTS ENCAISSÉS
Q3
14.2
POINTS MARQUÉS
14.7
POINTS ENCAISSÉS
Q4
14.0
POINTS MARQUÉS
19.0
POINTS ENCAISSÉS
OT
Saison
Nombre de matchs joués 19
Nombre de joueurs utilisés 17
Points
Moyenne de points par joueurs 3.0
Fautes
Nombre de fautes 291
Nombre de fautes par match 15.3
Nombre de fautes par joueurs 0.9
3 points
Marqués
Nombre de 3 points 90
Points marqués à 3 pts 27.7 %
Moyenne de 3 points par match 4.7
Maximum de 3 points en un match 9
Minimum de 3 points en un match 0
Encaissés
Nombre de 3 points 77
Points encaissés à 3 pts 21.3 %
Moyenne de 3 points par match 4.1
Maximum de 3 points en un match 8
Minimum de 3 points en un match 0
Lancers-francs
Marqués
Total 131 / 274
% de réussite sur la saison 47.8 %
Points marqués sur LF 13.4 %
Encaissés
Total 183 / 323
% de réussite sur la saison 56.7 %
Points encaissés sur LF 16.9 %
Séries
10 derniers matchs
D V D D D V V V V V
Plus grande série de victoires 5
Plus grande série de défaites 5
8
VICTOIRES
11
DÉFAITES
BILAN
5
VICTOIRES
5
DÉFAITES
BILAN À DOMICILE
3
VICTOIRES
6
DÉFAITES
BILAN À L'EXTÉRIEUR
COB
BASKETBALL
COBOUFARIK
2021

962 POINTS MARQUÉS	496	DOMICILE
	466	EXTÉRIEUR
50.6 MOY. POINTS MARQUÉS	75	MAX
	31	MIN

1237 POINTS ENCAISSÉS	607	DOMICILE
	630	EXTÉRIEUR
65.1 MOY. POINTS ENCAISSÉS	103	MAX
	39	MIN

11.6 POINTS MARQUÉS	16.0 POINTS ENCAISSÉS	Q1
11.5 POINTS MARQUÉS	14.3 POINTS ENCAISSÉS	Q2
12.8 POINTS MARQUÉS	15.8 POINTS ENCAISSÉS	Q3
14.3 POINTS MARQUÉS	18.6 POINTS ENCAISSÉS	Q4
10.0 POINTS MARQUÉS	8.0 POINTS ENCAISSÉS	OT

Saison

Nombre de matchs joués	19
Nombre de joueurs utilisés	19
Points	
Moyenne de points par joueurs	2.7
Fautes	
Nombre de fautes	400
Nombre de fautes par match	21.1
Nombre de fautes par joueurs	1.1

3 points

Marqués	
Nombre de 3 points	43
Points marqués à 3 pts	13.4 %
Moyenne de 3 points par match	2.3
Maximum de 3 points en un match	8
Minimum de 3 points en un match	0
Encaissés	
Nombre de 3 points	94
Points encaissés à 3 pts	22.8 %
Moyenne de 3 points par match	4.9
Maximum de 3 points en un match	11
Minimum de 3 points en un match	1

Lancers-francs

Marqués	
Total	180 / 345
% de réussite sur la saison	52.2 %
Points marqués sur LF	18.7 %
Encaissés	
Total	204 / 407
% de réussite sur la saison	50.1 %
Points encaissés sur LF	16.5 %

Séries

10 derniers matchs

D V V V V D D V V V

Plus grande série de victoires	4
Plus grande série de défaites	10

7 VICTOIRES	12 DÉFAITES	BILAN
4 VICTOIRES	6 DÉFAITES	BILAN À DOMICILE
3 VICTOIRES	6 DÉFAITES	BILAN À L'EXTÉRIEUR

CRD

956
POINTS MARQUÉS
512
DOMICILE
444
EXTÉRIEUR
53.1
MOY. POINTS MARQUÉS
65
MAX
36
MIN
1106
POINTS ENCAISSÉS
474
DOMICILE
632
EXTÉRIEUR
61.4
MOY. POINTS ENCAISSÉS
108
MAX
36
MIN
12.1
POINTS MARQUÉS
17.3
POINTS ENCAISSÉS
Q1
13.0
POINTS MARQUÉS
13.8
POINTS ENCAISSÉS
Q2
14.3
POINTS MARQUÉS
12.4
POINTS ENCAISSÉS
Q3
13.3
POINTS MARQUÉS
17.7
POINTS ENCAISSÉS
Q4
7.0
POINTS MARQUÉS
5.0
POINTS ENCAISSÉS
OT
Saison
Nombre de matchs joués 18
Nombre de joueurs utilisés 13
Points
Moyenne de points par joueurs 4.1
Fautes
Nombre de fautes 276
Nombre de fautes par match 15.3
Nombre de fautes par joueurs 1.2
3 points
Marqués
Nombre de 3 points 59
Points marqués à 3 pts 18.5 %
Moyenne de 3 points par match 3.3
Maximum de 3 points en un match 8
Minimum de 3 points en un match 1
Encaissés
Nombre de 3 points 97
Points encaissés à 3 pts 26.3 %
Moyenne de 3 points par match 5.4
Maximum de 3 points en un match 11
Minimum de 3 points en un match 1
Lancers-francs
Marqués
Total 188 / 308
% de réussite sur la saison 61.0 %
Points marqués sur LF 19.7 %
Encaissés
Total 136 / 298
% de réussite sur la saison 45.6 %
Points encaissés sur LF 12.3 %
Séries
10 derniers matchs
D D V V D V V V V D
Plus grande série de victoires 4
Plus grande série de défaites 4
9
VICTOIRES
9
DÉFAITES
BILAN
7
VICTOIRES
2
DÉFAITES
BILAN À DOMICILE
2
VICTOIRES
7
DÉFAITES
BILAN À L'EXTÉRIEUR
CRG
C.R.G
B
AIN DEFLA

954
POINTS MARQUÉS
514
DOMICILE
440
EXTÉRIEUR
50.2
MOY. POINTS MARQUÉS
66
MAX
36
MIN
981
POINTS ENCAISSÉS
506
DOMICILE
475
EXTÉRIEUR
51.6
MOY. POINTS ENCAISSÉS
73
MAX
34
MIN
13.4
POINTS MARQUÉS
12.9
POINTS ENCAISSÉS
Q1
12.7
POINTS MARQUÉS
13.3
POINTS ENCAISSÉS
Q2
10.2
POINTS MARQUÉS
12.3
POINTS ENCAISSÉS
Q3
13.6
POINTS MARQUÉS
12.8
POINTS ENCAISSÉS
Q4
5.0
POINTS MARQUÉS
7.0
POINTS ENCAISSÉS
OT
Saison
Nombre de matchs joués 19
Nombre de joueurs utilisés 15
Points
Moyenne de points par joueurs 3.3
Fautes
Nombre de fautes 281
Nombre de fautes par match 14.8
Nombre de fautes par joueurs 1.0
3 points
Marqués
Nombre de 3 points 81
Points marqués à 3 pts 25.5 %
Moyenne de 3 points par match 4.3
Maximum de 3 points en un match 8
Minimum de 3 points en un match 1
Encaissés
Nombre de 3 points 79
Points encaissés à 3 pts 24.2 %
Moyenne de 3 points par match 4.2
Maximum de 3 points en un match 10
Minimum de 3 points en un match 0
Lancers-francs
Marqués
Total 122 / 232
% de réussite sur la saison 52.6 %
Points marqués sur LF 12.8 %
Encaissés
Total 139 / 259
% de réussite sur la saison 53.7 %
Points encaissés sur LF 14.2 %
Séries
10 derniers matchs
V D D D V V V D D V
Plus grande série de victoires 3
Plus grande série de défaites 3
8
VICTOIRES
11
DÉFAITES
BILAN
5
VICTOIRES
5
DÉFAITES
BILAN À DOMICILE
3
VICTOIRES
6
DÉFAITES
BILAN À L'EXTÉRIEUR
CSK

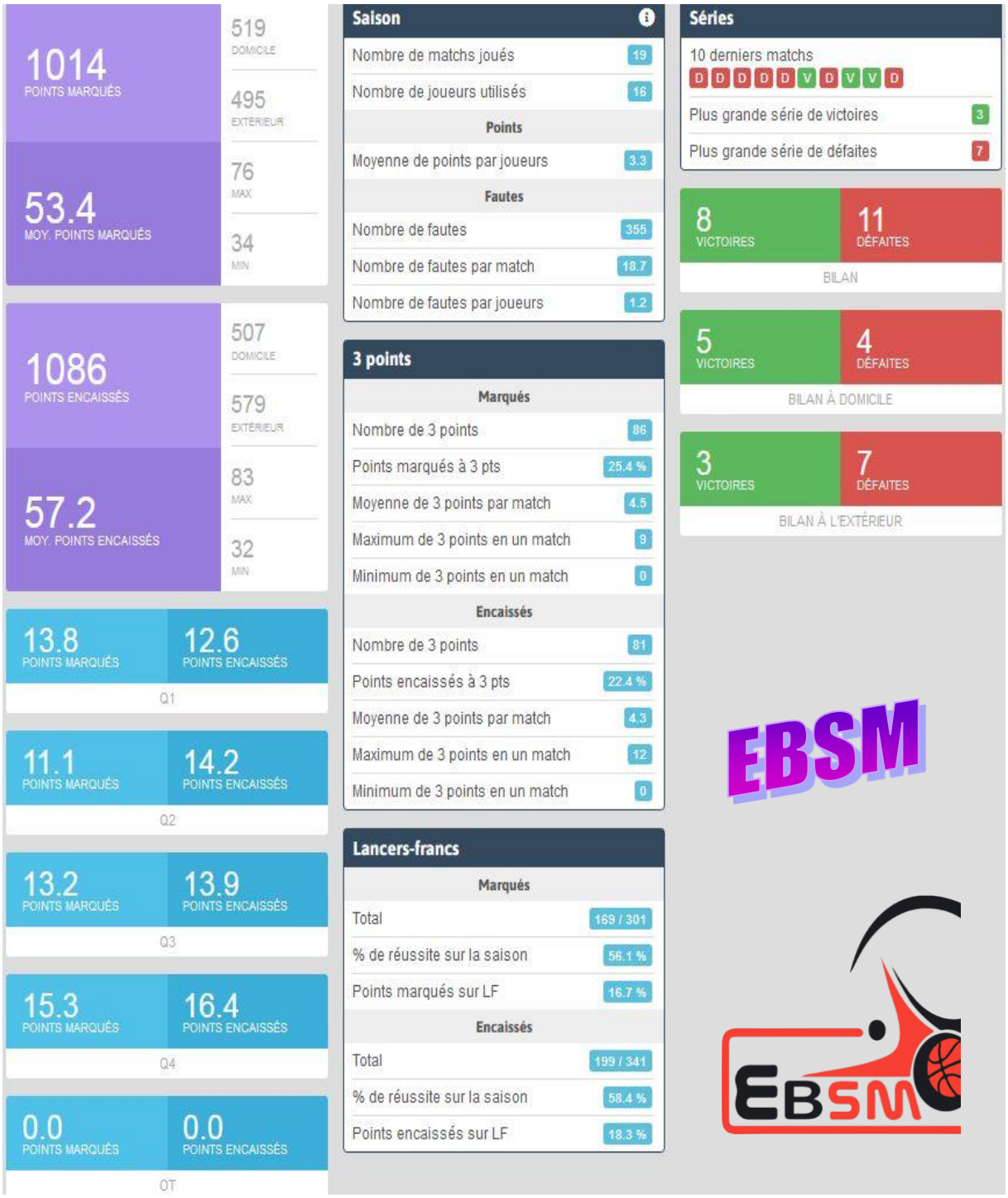
1014
POINTS MARQUÉS
519
DOMICILE
495
EXTÉRIEUR
53.4
MOY. POINTS MARQUÉS
76
MAX
34
MIN
1086
POINTS ENCAISSÉS
507
DOMICILE
579
EXTÉRIEUR
57.2
MOY. POINTS ENCAISSÉS
83
MAX
32
MIN
13.8
POINTS MARQUÉS
12.6
POINTS ENCAISSÉS
Q1
11.1
POINTS MARQUÉS
14.2
POINTS ENCAISSÉS
Q2
13.2
POINTS MARQUÉS
13.9
POINTS ENCAISSÉS
Q3
15.3
POINTS MARQUÉS
16.4
POINTS ENCAISSÉS
Q4
0.0
POINTS MARQUÉS
0.0
POINTS ENCAISSÉS
OT
Saison
Nombre de matchs joués 19
Nombre de joueurs utilisés 16
Points
Moyenne de points par joueurs 3.3
Fautes
Nombre de fautes 355
Nombre de fautes par match 18.7
Nombre de fautes par joueurs 1.2
3 points
Marqués
Nombre de 3 points 86
Points marqués à 3 pts 25.4 %
Moyenne de 3 points par match 4.5
Maximum de 3 points en un match 9
Minimum de 3 points en un match 0
Encaissés
Nombre de 3 points 81
Points encaissés à 3 pts 22.4 %
Moyenne de 3 points par match 4.3
Maximum de 3 points en un match 12
Minimum de 3 points en un match 0
Lancers-francs
Marqués
Total 169 / 301
% de réussite sur la saison 56.1 %
Points marqués sur LF 16.7 %
Encaissés
Total 199 / 341
% de réussite sur la saison 58.4 %
Points encaissés sur LF 18.3 %
Séries
10 derniers matchs
D D D D D V D V V D
Plus grande série de victoires 3
Plus grande série de défaites 7
8
VICTOIRES
11
DÉFAITES
BILAN
5
VICTOIRES
4
DÉFAITES
BILAN À DOMICILE
3
VICTOIRES
7
DÉFAITES
BILAN À L'EXTÉRIEUR
EBSM
EBSM

939
POINTS MARQUÉS
489
DOMICILE
450
EXTÉRIEUR
49.4
MOY. POINTS MARQUÉS
66
MAX
34
MIN
1040
POINTS ENCAISSÉS
517
DOMICILE
523
EXTÉRIEUR
54.7
MOY. POINTS ENCAISSÉS
77
MAX
39
MIN
12.3
POINTS MARQUÉS
12.8
POINTS ENCAISSÉS
Q1
13.2
POINTS MARQUÉS
13.6
POINTS ENCAISSÉS
Q2
11.5
POINTS MARQUÉS
13.3
POINTS ENCAISSÉS
Q3
12.5
POINTS MARQUÉS
15.0
POINTS ENCAISSÉS
Q4
0.0
POINTS MARQUÉS
0.0
POINTS ENCAISSÉS
OT
Saison
Nombre de matchs joués 19
Nombre de joueurs utilisés 17
Points
Moyenne de points par joueurs 2.9
Fautes
Nombre de fautes 367
Nombre de fautes par match 19.3
Nombre de fautes par joueurs 1.1
3 points
Marqués
Nombre de 3 points 79
Points marqués à 3 pts 25.2 %
Moyenne de 3 points par match 4.2
Maximum de 3 points en un match 9
Minimum de 3 points en un match 0
Encaissés
Nombre de 3 points 74
Points encaissés à 3 pts 21.3 %
Moyenne de 3 points par match 3.9
Maximum de 3 points en un match 9
Minimum de 3 points en un match 0
Lancers-francs
Marqués
Total 149 / 317
% de réussite sur la saison 47.0 %
Points marqués sur LF 15.9 %
Encaissés
Total 200 / 349
% de réussite sur la saison 57.3 %
Points encaissés sur LF 19.2 %
Séries
10 derniers matchs
V D V D D D D D D D
Plus grande série de victoires 2
Plus grande série de défaites 7
6
VICTOIRES
13
DÉFAITES
BILAN
4
VICTOIRES
6
DÉFAITES
BILAN À DOMICILE
2
VICTOIRES
7
DÉFAITES
BILAN À L'EXTÉRIEUR
ECB
ECB

1288
POINTS MARQUÉS
654
DOMICILE
634
EXTÉRIEUR
67.8
MOY. POINTS MARQUÉS
103
MAX
50
MIN
1111
POINTS ENCAISSÉS
512
DOMICILE
599
EXTÉRIEUR
58.5
MOY. POINTS ENCAISSÉS
79
MAX
42
MIN
14.7
POINTS MARQUÉS
14.6
POINTS ENCAISSÉS
Q1
18.3
POINTS MARQUÉS
13.5
POINTS ENCAISSÉS
Q2
16.3
POINTS MARQUÉS
13.4
POINTS ENCAISSÉS
Q3
18.5
POINTS MARQUÉS
17.1
POINTS ENCAISSÉS
Q4
0.0
POINTS MARQUÉS
0.0
POINTS ENCAISSÉS
OT
Saison
Nombre de matchs joués 19
Nombre de joueurs utilisés 19
Points
Moyenne de points par joueurs 3.6
Fautes
Nombre de fautes 356
Nombre de fautes par match 18.7
Nombre de fautes par joueurs 1.0
3 points
Marqués
Nombre de 3 points 93
Points marqués à 3 pts 21.7 %
Moyenne de 3 points par match 4.9
Maximum de 3 points en un match 12
Minimum de 3 points en un match 0
Encaissés
Nombre de 3 points 74
Points encaissés à 3 pts 20.0 %
Moyenne de 3 points par match 3.9
Maximum de 3 points en un match 8
Minimum de 3 points en un match 1
Lancers-francs
Marqués
Total 251 / 405
% de réussite sur la saison 62.0 %
Points marqués sur LF 19.5 %
Encaissés
Total 191 / 389
% de réussite sur la saison 49.1 %
Points encaissés sur LF 17.2 %
Séries
10 derniers matchs
V V V D D D D D V V
Plus grande série de victoires 9
Plus grande série de défaites 5
13
VICTOIRES
6
DÉFAITES
BILAN
7
VICTOIRES
2
DÉFAITES
BILAN À DOMICILE
6
VICTOIRES
4
DÉFAITES
BILAN À L'EXTÉRIEUR
IRDK
IRDK

1054
POINTS MARQUÉS
526
DOMICILE
528
EXTÉRIEUR
58.6
MOY. POINTS MARQUÉS
83
MAX
40
MIN
1122
POINTS ENCAISSÉS
515
DOMICILE
607
EXTÉRIEUR
62.3
MOY. POINTS ENCAISSÉS
76
MAX
42
MIN
13.2
POINTS MARQUÉS
14.6
POINTS ENCAISSÉS
Q1
13.8
POINTS MARQUÉS
13.2
POINTS ENCAISSÉS
Q2
12.2
POINTS MARQUÉS
16.3
POINTS ENCAISSÉS
Q3
18.9
POINTS MARQUÉS
17.7
POINTS ENCAISSÉS
Q4
8.0
POINTS MARQUÉS
10.0
POINTS ENCAISSÉS
OT
Saison
Nombre de matchs joués 18
Nombre de joueurs utilisés 18
Points
Moyenne de points par joueurs 3.3
Fautes
Nombre de fautes 335
Nombre de fautes par match 18.6
Nombre de fautes par joueurs 1.0
3 points
Marqués
Nombre de 3 points 91
Points marqués à 3 pts 25.9 %
Moyenne de 3 points par match 5.1
Maximum de 3 points en un match 11
Minimum de 3 points en un match 2
Encaissés
Nombre de 3 points 87
Points encaissés à 3 pts 23.3 %
Moyenne de 3 points par match 4.8
Maximum de 3 points en un match 9
Minimum de 3 points en un match 0
Lancers-francs
Marqués
Total 157 / 336
% de réussite sur la saison 46.7 %
Points marqués sur LF 14.9 %
Encaissés
Total 211 / 380
% de réussite sur la saison 55.5 %
Points encaissés sur LF 18.8 %
Séries
10 derniers matchs
D D V D V D D D D D
Plus grande série de victoires 2
Plus grande série de défaites 5
6
VICTOIRES
12
DÉFAITES
BILAN
5
VICTOIRES
4
DÉFAITES
BILAN À DOMICILE
1
VICTOIRE
8
DÉFAITES
BILAN À L'EXTÉRIEUR
ESGK
E.S.G.K
SINCE 2014

1288
POINTS MARQUÉS
654
DOMICILE
634
EXTÉRIEUR
67.8
MOY. POINTS MARQUÉS
103
MAX
50
MIN
1111
POINTS ENCAISSÉS
512
DOMICILE
599
EXTÉRIEUR
58.5
MOY. POINTS ENCAISSÉS
79
MAX
42
MIN
14.7
POINTS MARQUÉS
14.6
POINTS ENCAISSÉS
Q1
18.3
POINTS MARQUÉS
13.5
POINTS ENCAISSÉS
Q2
16.3
POINTS MARQUÉS
13.4
POINTS ENCAISSÉS
Q3
18.5
POINTS MARQUÉS
17.1
POINTS ENCAISSÉS
Q4
0.0
POINTS MARQUÉS
0.0
POINTS ENCAISSÉS
OT
Saison
Nombre de matchs joués 19
Nombre de joueurs utilisés 19
Points
Moyenne de points par joueurs 3.6
Fautes
Nombre de fautes 356
Nombre de fautes par match 18.7
Nombre de fautes par joueurs 1.0
3 points
Marqués
Nombre de 3 points 93
Points marqués à 3 pts 21.7 %
Moyenne de 3 points par match 4.9
Maximum de 3 points en un match 12
Minimum de 3 points en un match 0
Encaissés
Nombre de 3 points 74
Points encaissés à 3 pts 20.0 %
Moyenne de 3 points par match 3.9
Maximum de 3 points en un match 8
Minimum de 3 points en un match 1
Lancers-francs
Marqués
Total 251 / 405
% de réussite sur la saison 62.0 %
Points marqués sur LF 19.5 %
Encaissés
Total 191 / 389
% de réussite sur la saison 49.1 %
Points encaissés sur LF 17.2 %
Séries
10 derniers matchs
V V V D D D D D V V
Plus grande série de victoires 9
Plus grande série de défaites 5
13
VICTOIRES
6
DÉFAITES
BILAN
7
VICTOIRES
2
DÉFAITES
BILAN À DOMICILE
6
VICTOIRES
4
DÉFAITES
BILAN À L'EXTÉRIEUR
JSK
IOK
1946
JSK

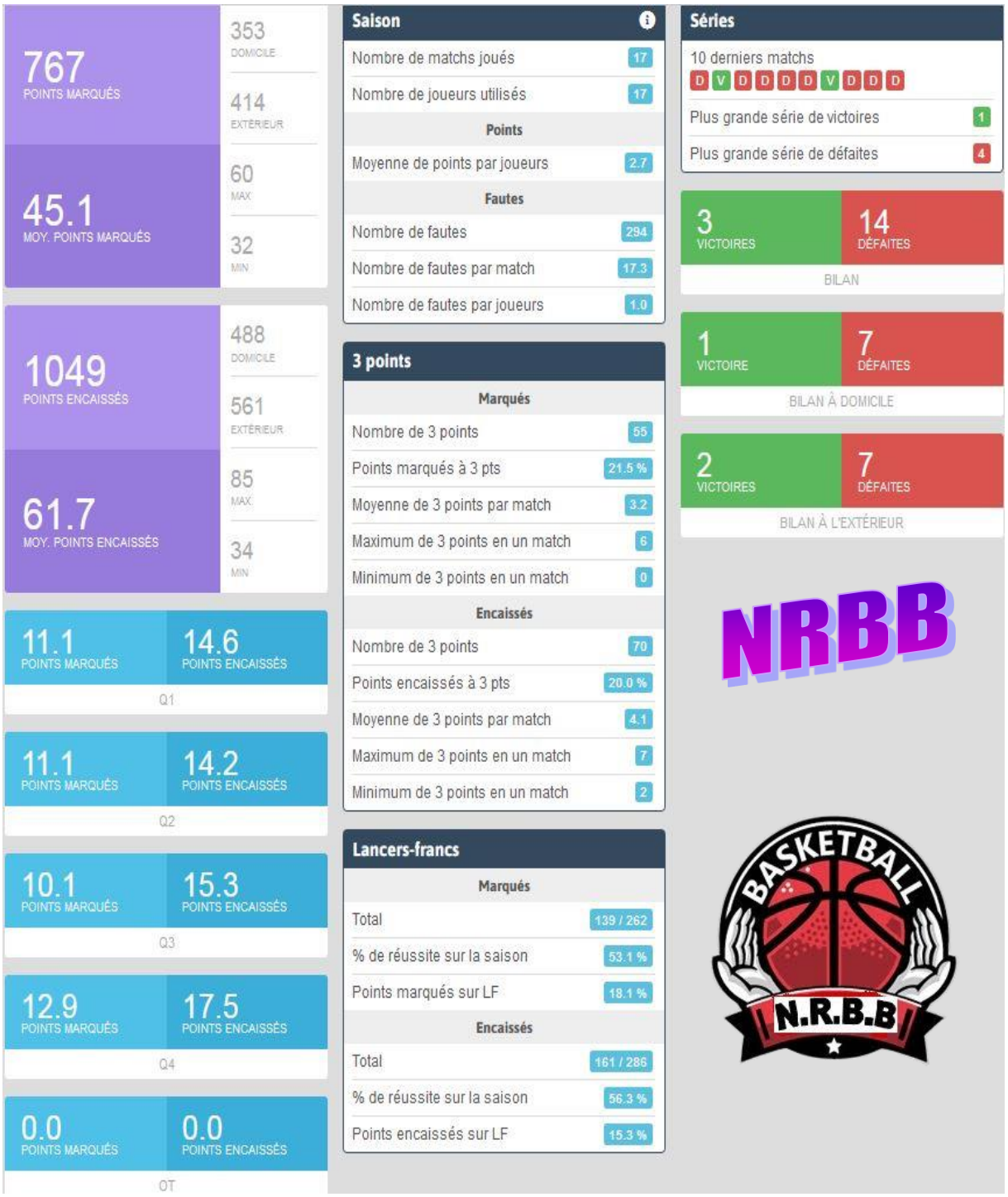
767
POINTS MARQUÉS
353
DOMICILE
414
EXTÉRIEUR
45.1
MOY. POINTS MARQUÉS
60
MAX
32
MIN
1049
POINTS ENCAISSÉS
488
DOMICILE
561
EXTÉRIEUR
61.7
MOY. POINTS ENCAISSÉS
85
MAX
34
MIN
11.1
POINTS MARQUÉS
14.6
POINTS ENCAISSÉS
Q1
11.1
POINTS MARQUÉS
14.2
POINTS ENCAISSÉS
Q2
10.1
POINTS MARQUÉS
15.3
POINTS ENCAISSÉS
Q3
12.9
POINTS MARQUÉS
17.5
POINTS ENCAISSÉS
Q4
0.0
POINTS MARQUÉS
0.0
POINTS ENCAISSÉS
OT
Saison
Nombre de matchs joués 17
Nombre de joueurs utilisés 17
Points
Moyenne de points par joueurs 2.7
Fautes
Nombre de fautes 294
Nombre de fautes par match 17.3
Nombre de fautes par joueurs 1.0
3 points
Marqués
Nombre de 3 points 55
Points marqués à 3 pts 21.5 %
Moyenne de 3 points par match 3.2
Maximum de 3 points en un match 6
Minimum de 3 points en un match 0
Encaissés
Nombre de 3 points 70
Points encaissés à 3 pts 20.0 %
Moyenne de 3 points par match 4.1
Maximum de 3 points en un match 7
Minimum de 3 points en un match 2
Lancers-francs
Marqués
Total 139 / 262
% de réussite sur la saison 53.1 %
Points marqués sur LF 18.1 %
Encaissés
Total 161 / 286
% de réussite sur la saison 56.3 %
Points encaissés sur LF 15.3 %
Séries
10 derniers matchs
D V D D D D V D D D
Plus grande série de victoires 1
Plus grande série de défaites 4
3
VICTOIRES
14
DÉFAITES
BILAN
1
VICTOIRE
7
DÉFAITES
BILAN À DOMICILE
2
VICTOIRES
7
DÉFAITES
BILAN À L'EXTÉRIEUR
NRBB
BASKETBALL
N.R.B.B

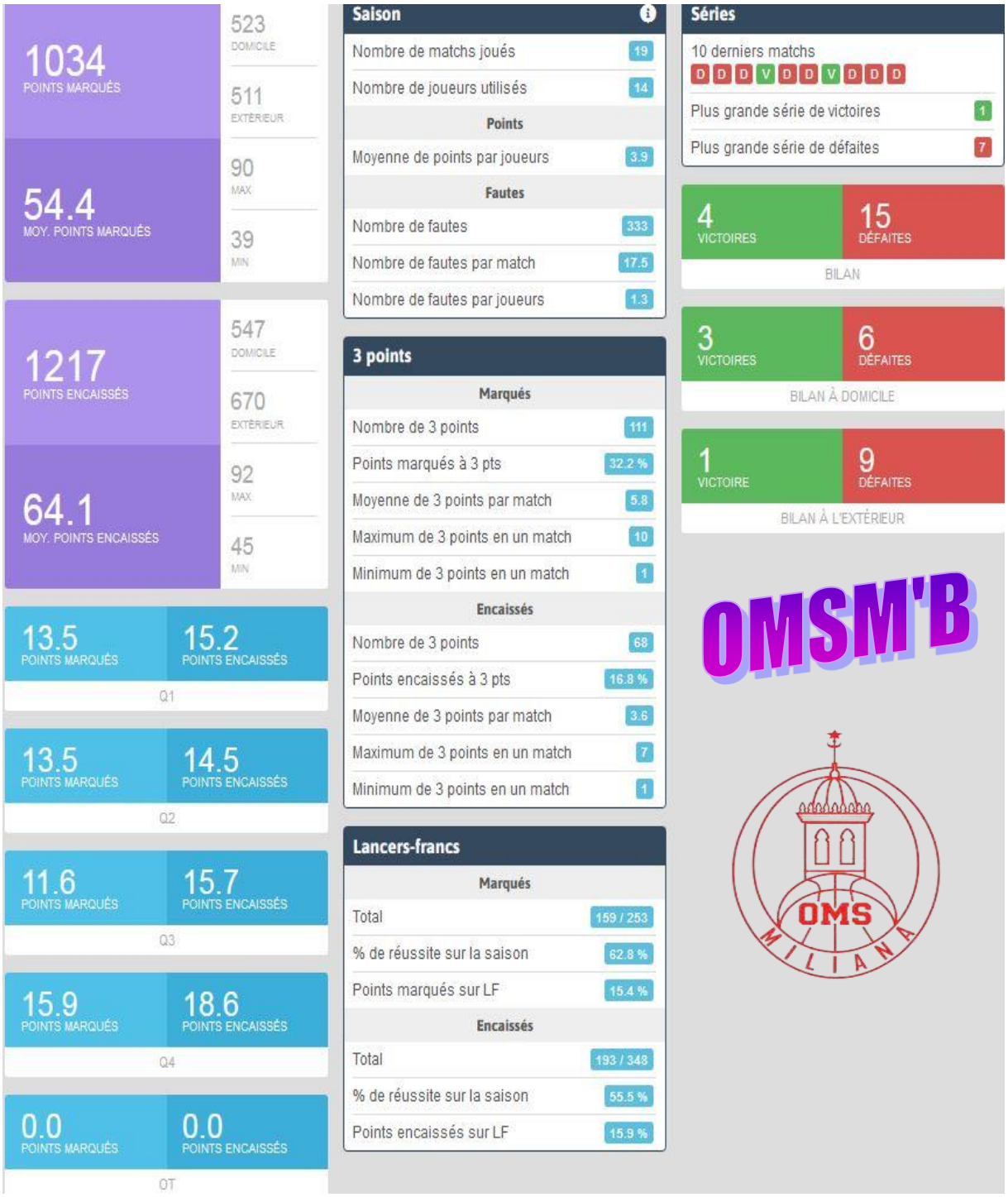
1034
POINTS MARQUÉS
523
DOMICILE
511
EXTÉRIEUR
54.4
MOY. POINTS MARQUÉS
90
MAX
39
MIN
1217
POINTS ENCAISSÉS
547
DOMICILE
670
EXTÉRIEUR
64.1
MOY. POINTS ENCAISSÉS
92
MAX
45
MIN
13.5
POINTS MARQUÉS
15.2
POINTS ENCAISSÉS
Q1
13.5
POINTS MARQUÉS
14.5
POINTS ENCAISSÉS
Q2
11.6
POINTS MARQUÉS
15.7
POINTS ENCAISSÉS
Q3
15.9
POINTS MARQUÉS
18.6
POINTS ENCAISSÉS
Q4
0.0
POINTS MARQUÉS
0.0
POINTS ENCAISSÉS
OT
Saison
Nombre de matchs joués 19
Nombre de joueurs utilisés 14
Points
Moyenne de points par joueurs 3.9
Fautes
Nombre de fautes 333
Nombre de fautes par match 17.5
Nombre de fautes par joueurs 1.3
3 points
Marqués
Nombre de 3 points 111
Points marqués à 3 pts 32.2 %
Moyenne de 3 points par match 5.8
Maximum de 3 points en un match 10
Minimum de 3 points en un match 1
Encaissés
Nombre de 3 points 68
Points encaissés à 3 pts 16.8 %
Moyenne de 3 points par match 3.6
Maximum de 3 points en un match 7
Minimum de 3 points en un match 1
Lancers-francs
Marqués
Total 159 / 253
% de réussite sur la saison 62.8 %
Points marqués sur LF 15.4 %
Encaissés
Total 193 / 348
% de réussite sur la saison 55.5 %
Points encaissés sur LF 15.9 %
Séries
10 derniers matchs
D D D V D D V D D D
Plus grande série de victoires 1
Plus grande série de défaites 7
4
VICTOIRES
15
DÉFAITES
BILAN
3
VICTOIRES
6
DÉFAITES
BILAN À DOMICILE
1
VICTOIRE
9
DÉFAITES
BILAN À L'EXTÉRIEUR
OMSM'B
OMS
MILIANA

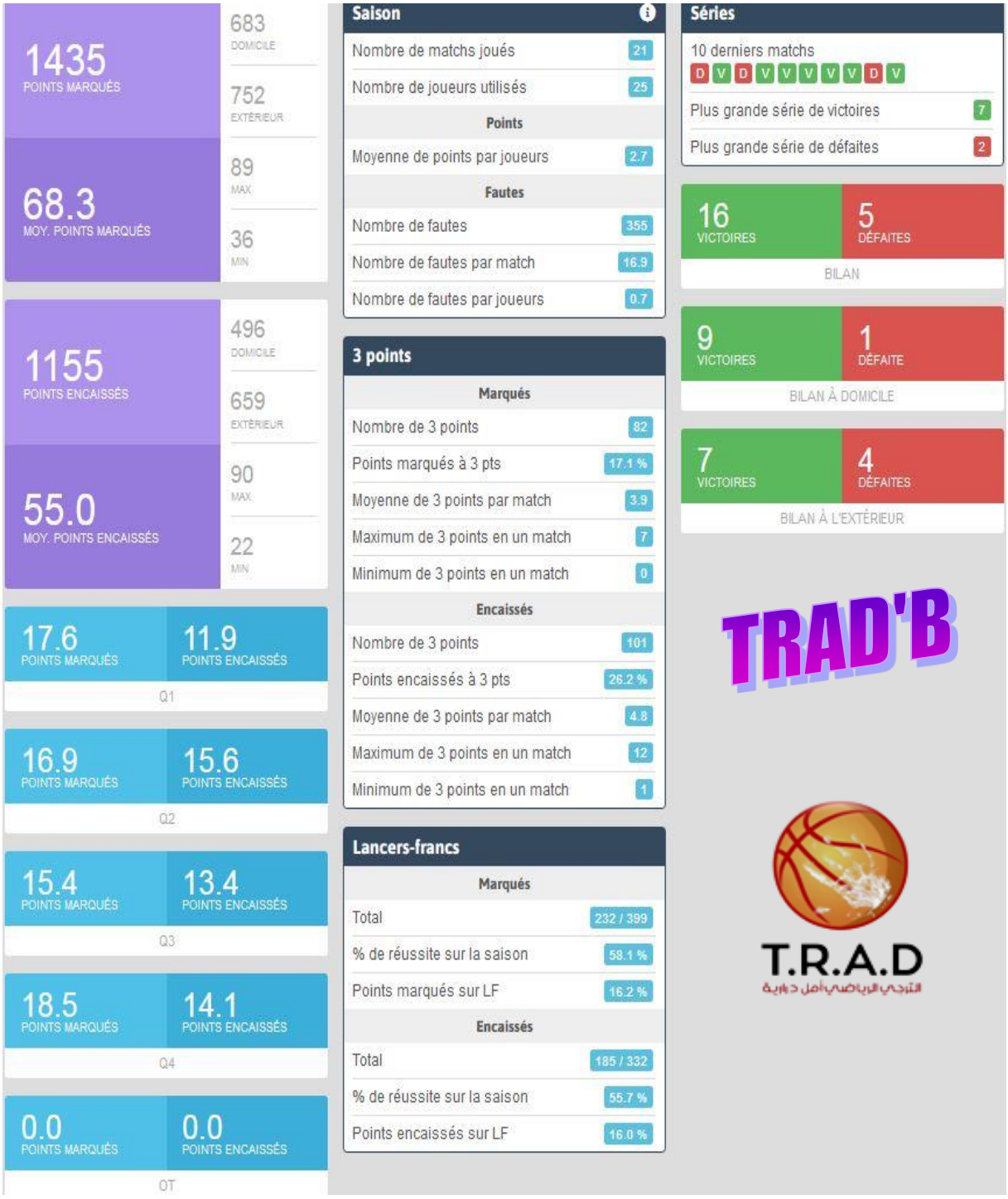
1435
POINTS MARQUÉS
683
DOMICILE
752
EXTÉRIEUR
68.3
MOY. POINTS MARQUÉS
89
MAX
36
MIN
1155
POINTS ENCAISSÉS
496
DOMICILE
659
EXTÉRIEUR
55.0
MOY. POINTS ENCAISSÉS
90
MAX
22
MIN
17.6
POINTS MARQUÉS
11.9
POINTS ENCAISSÉS
Q1
16.9
POINTS MARQUÉS
15.6
POINTS ENCAISSÉS
Q2
15.4
POINTS MARQUÉS
13.4
POINTS ENCAISSÉS
Q3
18.5
POINTS MARQUÉS
14.1
POINTS ENCAISSÉS
Q4
0.0
POINTS MARQUÉS
0.0
POINTS ENCAISSÉS
OT
Saison
Nombre de matchs joués 21
Nombre de joueurs utilisés 25
Points
Moyenne de points par joueurs 2.7
Fautes
Nombre de fautes 355
Nombre de fautes par match 16.9
Nombre de fautes par joueurs 0.7
3 points
Marqués
Nombre de 3 points 82
Points marqués à 3 pts 17.1 %
Moyenne de 3 points par match 3.9
Maximum de 3 points en un match 7
Minimum de 3 points en un match 0
Encaissés
Nombre de 3 points 101
Points encaissés à 3 pts 26.2 %
Moyenne de 3 points par match 4.8
Maximum de 3 points en un match 12
Minimum de 3 points en un match 1
Lancers-francs
Marqués
Total 232 / 399
% de réussite sur la saison 58.1 %
Points marqués sur LF 16.2 %
Encaissés
Total 185 / 332
% de réussite sur la saison 55.7 %
Points encaissés sur LF 16.0 %
Séries
10 derniers matchs
D V D V V V V V D V
Plus grande série de victoires 7
Plus grande série de défaites 2
16
VICTOIRES
5
DÉFAITES
BILAN
9
VICTOIRES
1
DÉFAITE
BILAN À DOMICILE
7
VICTOIRES
4
DÉFAITES
BILAN À L'EXTÉRIEUR
TRAD'B
T.R.A.D
التجمع الرياضي أهل دارية

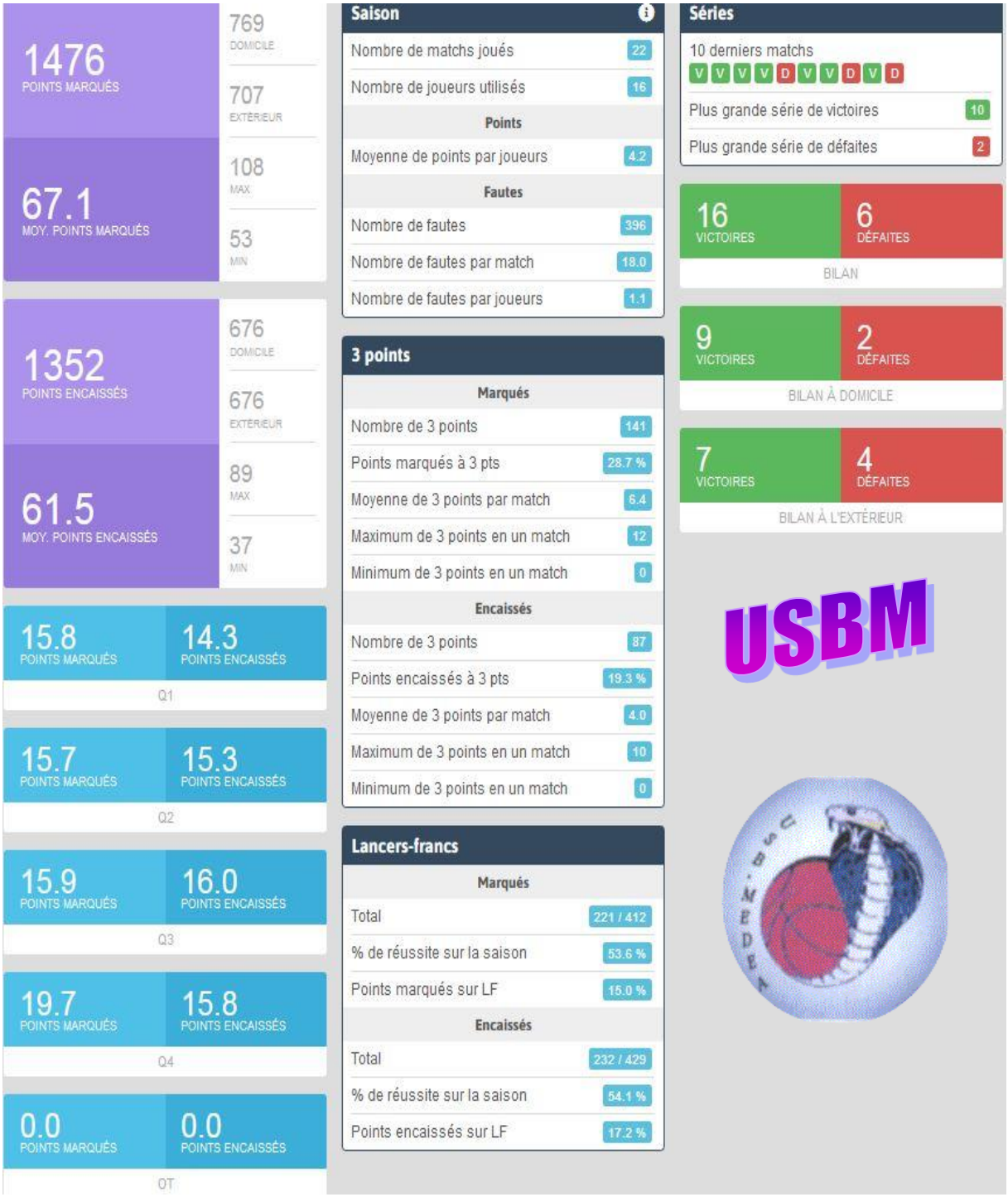
1476
POINTS MARQUÉS
769
DOMICILE
707
EXTÉRIEUR
67.1
MOY. POINTS MARQUÉS
108
MAX
53
MIN
1352
POINTS ENCAISSÉS
676
DOMICILE
676
EXTÉRIEUR
61.5
MOY. POINTS ENCAISSÉS
89
MAX
37
MIN
15.8
POINTS MARQUÉS
14.3
POINTS ENCAISSÉS
Q1
15.7
POINTS MARQUÉS
15.3
POINTS ENCAISSÉS
Q2
15.9
POINTS MARQUÉS
16.0
POINTS ENCAISSÉS
Q3
19.7
POINTS MARQUÉS
15.8
POINTS ENCAISSÉS
Q4
0.0
POINTS MARQUÉS
0.0
POINTS ENCAISSÉS
OT
Saison
Nombre de matchs joués 22
Nombre de joueurs utilisés 16
Points
Moyenne de points par joueurs 4.2
Fautes
Nombre de fautes 396
Nombre de fautes par match 18.0
Nombre de fautes par joueurs 1.1
3 points
Marqués
Nombre de 3 points 141
Points marqués à 3 pts 28.7 %
Moyenne de 3 points par match 6.4
Maximum de 3 points en un match 12
Minimum de 3 points en un match 0
Encaissés
Nombre de 3 points 87
Points encaissés à 3 pts 19.3 %
Moyenne de 3 points par match 4.0
Maximum de 3 points en un match 10
Minimum de 3 points en un match 0
Lancers-francs
Marqués
Total 221 / 412
% de réussite sur la saison 53.6 %
Points marqués sur LF 15.0 %
Encaissés
Total 232 / 429
% de réussite sur la saison 54.1 %
Points encaissés sur LF 17.2 %
Séries
10 derniers matchs
V V V V D V V D V D
Plus grande série de victoires 10
Plus grande série de défaites 2
16
VICTOIRES
6
DÉFAITES
BILAN
9
VICTOIRES
2
DÉFAITES
BILAN À DOMICILE
7
VICTOIRES
4
DÉFAITES
BILAN À L'EXTÉRIEUR
USBM

1328
POINTS MARQUÉS
672
DOMICILE
656
EXTÉRIEUR
69.9
MOY. POINTS MARQUÉS
94
MAX.
50
MIN.
1080
POINTS ENCAISSÉS
537
DOMICILE
543
EXTÉRIEUR
56.8
MOY. POINTS ENCAISSÉS
77
MAX.
36
MIN.
17.5
POINTS MARQUÉS
13.9
POINTS ENCAISSÉS
Q1
17.6
POINTS MARQUÉS
14.6
POINTS ENCAISSÉS
Q2
17.9
POINTS MARQUÉS
12.4
POINTS ENCAISSÉS
Q3
16.8
POINTS MARQUÉS
15.8
POINTS ENCAISSÉS
Q4
0.0
POINTS MARQUÉS
0.0
POINTS ENCAISSÉS
OT
Saison
Nombre de matchs joués 19
Nombre de joueurs utilisés 17
Points
Moyenne de points par joueurs 4.1
Fautes
Nombre de fautes 314
Nombre de fautes par match 16.5
Nombre de fautes par joueurs 1.0
3 points
Marqués
Nombre de 3 points 100
Points marqués à 3 pts 22.6 %
Moyenne de 3 points par match 5.3
Maximum de 3 points en un match 10
Minimum de 3 points en un match 1
Encaissés
Nombre de 3 points 99
Points encaissés à 3 pts 27.5 %
Moyenne de 3 points par match 5.2
Maximum de 3 points en un match 9
Minimum de 3 points en un match 2
Lancers-francs
Marqués
Total 318 / 553
% de réussite sur la saison 57.5 %
Points marqués sur LF 23.9 %
Encaissés
Total 187 / 364
% de réussite sur la saison 51.4 %
Points encaissés sur LF 17.3 %
Séries
10 derniers matchs
V D V V V V V D D V
Plus grande série de victoires 8
Plus grande série de défaites 2
15
VICTOIRES
4
DÉFAITES
BILAN
8
VICTOIRES
1
DÉFAITE
BILAN À DOMICILE
7
VICTOIRES
3
DÉFAITES
BILAN À L'EXTÉRIEUR
WRAB
الوداد الرياضي عين بنيان
WRAB
Widad Riadhi Ain Benian

Nombre des rencontres Saison sportive 2021/2022

- 112 Rencontres Championnat régulière
- 38 Rencontres du Tour Play Off et Tournoi Classement.
- **03 Rencontres finale Play Off.**

Total général des rencontres = 153

Nombre d'officiels utilisés pour la saison sportive 2021/2022.

- Arbitres : 24
- Assistants : 33
- Délégués : 08

Nombre de licences de joueurs pour la saison sportive 2021/2022.

- Nombre de licenciés SM : 176
- Nombre de licenciés U21 : 95
- Nombre de licenciés U18 : 25

Total de licenciés Joueurs = 296

Nombre de licences du staff pour la saison sportive 2021/2022.

- Nombre de licenciés « Entraîneur » : 28
- Nombre de licenciés « Médecin » : 03
- Nombre de licenciés « Soigneur » : 10
- Nombre de licenciés « Président » : 02
- Nombre de licenciés « Statisticien » : 04

Total des licenciés STAFF : 47

Total Général des licenciés : 343

Joueurs honorés pour la saison 2021/2022

Marqueur : GHEBRINI Riadh	ASJK	**387 Pts**
Rebondeur : LAGGOUNE Mohamed Amine	WRAB	**41 Rebonds**
Passeur : HAMALIT Athmane	ACB	**17 passes décisives**
Intercepteur : NOUARI Nabil	TRAD'B	**12 interceptions**
Tir à 3Pts : KESSEIR Ahmed	USBM	**63 tirs réussis à 3Pts**

Proposition des Meilleurs Marqueurs des Feuilles de marque saison 2021/2022

CHERFAOUI. A - HADDAD. A. - LAICHAOU.M - AFIANE.H

Classement Final du Championnat de la Division Nationale 2 Centre, Saison Sportive 2021/2022.

- **1er PLACE** : **TRAD'B**.

Taradji Riadi Amel Draria'B.
https://lrcbb-dz.com/trad-b/2021-2022

- **2ème PLACE** : **USBM**.

Union Sportif Basket Médéa.
https://lrcbb-dz.com/usbm/2021-2022

- **3ème PLACE** : **WRAB**.

Widad Riadhi Aïn Benian.
https://lrcbb-dz.com/wrab/2021-2022

- **4ème PLACE** : **ACB**.

Athletic Club Boumerdes.
https://lrcbb-dz.com/acb/2021-2022

- **5ème PLACE** : **IRDK**.

Itihad Riadhi Djasr Kassentina.
https://lrcbb-dz.com/irdk/2021-2022

- **6ème PLACE** : **JSK**.

Jeunesse Sportive de Kabylie.
https://lrcbb-dz.com/jsk/2021-2022

- **7ème PLACE** : **ASJK**.

Association Sportive Jeunesse el Kerma.
https://lrcbb-dz.com/asjk/2021-2022

- **8ème PLACE** : **ECB**.

Elite Club Blida.
https://lrcbb-dz.com/ecb/2021-2022

- **9ème PLACE** : **COB**.

Club Orange Boufarik.
https://lrcbb-dz.com/cob/2021-2022

- **10ème PLACE** : **CRG**.

Chabab Riadhi el Ghad.
https://lrcbb-dz.com/crg/2021-2022

- **11ème PLACE** : **CSK**.

Club Sportif Khemis.
https://lrcbb-dz.com/csk/2021-2022

- **12ème PLACE** : **OMSM'B**.

OMS Miliana' B.
https://lrcbb-dz.com/oms-miliana-b/2021-2022

- **13ème PLACE** : **CRD**.

Club Riadhi Dunes.
https://lrcbb-dz.com/crd/2021-2022

- **14ème PLACE** : **EBSM**.

Entente Basketball Sidi Moussa.
https://lrcbb-dz.com/ebsm/2021-2022

- **15ème PLACE** : **NRBB**.

Nadi Riadhi Baladiet Baraki.
https://lrcbb-dz.com/nrbb/2021-2022

- **16ème PLACE** : **ESGK**.

Etoile Sportive Garidi Kouba.
https://lrcbb-dz.com/esgk/2021-2022

Par ailleurs la Commission Régionale des Compétitions a eu à proposer six (06) candidats(es) Arbitres et une (01) candidate OTM au passage de grade Fédéral stagiaire qui a été organisé par la CFAMC les 24,25 et 26 mars 2022 à Staoueli.

Liste des Arbitres proposés et résultats obtenus :

1-	LOUTIS	Hakim	**Confirmé au grade Fédéral Stagiaire.**
2-	RESSAD	Liza	**Confirmée au grade Fédéral Stagiaire.**
3-	ALILECHE	Cylia	**Confirmée au grade Fédéral Stagiaire.**
4-	MERIANE	Fatma	Ajournée.
5-	AINOUZ	Cylia	Ajournée.
6-	ZEHAF	Mohamed	Ajourné.

Liste des OTM proposés et résultats obtenus :

1- CHAFA Hassiba **Confirmée au grade Fédéral Stagiaire.**

Stage de Formation AMC Wilaya stagiaires :

Par ailleurs la LRCBB a été sollicitée par la Ligue de Wilaya de Basket Ball de Boumerdes pour l'organisation d'un stage d'AMC Wilaya stagiaire qui a été organisé à Boumerdes durant les Week end du 20,21,27 et 28 mai 2022 et a vu la participation de vingt-cinq (25) candidats(es). La LRCBB en collaboration avec la CFAMC a désigné Monsieur MAHMOUDI Abdelhamid pour l'encadrement de ce stage qui s'est déroulé dans de bonnes conditions.

Commission Technique Régionale :

En date du 01 mars 2022, une réunion de Travail avec le DTN/FABB concernant le Tournoi des Sélections Régionales où les préoccupations d'ordre financiers pouvant entraver cette opération pour la LRCBB ont été portés à la connaissance de Mr CHEBANI Toufik, DTN/FABB à qui il a été demandé de porter ces préoccupations à la connaissance de Mr le Président de la FABB pour nous débloquer une aide financière dont le montant estimatif sera transmis à la FABB.

Réunion de travail CTR/LRCBB DTW des ligues de Wilayas du Centre.

En date du 14 mars 2022 une réunion de travail a eu lieu au niveau du Centre de Tir de Tipaza en présence de Mrs BENDJENNAD Smail, Président de la Commission Technique Régionale de la LRCBB, Mr. ZOUAOUI Ahmed,1er Vice-Président de la LRCBB ainsi que Mr MAHMOUDI Abdelhamid, Secrétaire Général de la LRCBB.

Cette réunion de travail avait pour ordre du jour :

1- Plan d'action 2021/2022 en matière de formation.
2- Tournoi Régional et National des Sélections.

La séance de travail a été ouverte par le Secrétaire Général de la LRCBB qui au nom de Mr SI YOUCEF Sofiane, Président de la LRCBB a souhaité qui après avoir souhaité la bienvenue à toute l'assistance tout en déplorant l'absence des DTW des ligues d'Alger, Blida, Boumerdes et Bouira

Étaient présents :

Ligue de Tipaza :	Mr. BERRICHE	Maâmar	DTW.
Ligue de Tizi-Ouzou:	Mr. SMAIL	Mohammed	DTW.
Ligue AIN DEFLA:	Mr. SAHRAOUI	Tedj	DTW ;
	Mr. OTHMANE	Boubekeur	DTS WSMiliana.
Ligue Régionale Centre :	Mr. BENDJENNAD	Smail	Président CTR/LRCBB
	Mr. MAHMOUDI	Abdelhamid	SG/LRCBB
	Mr. ZOUAOUI	Ahmed	1er Vice-Président LRCBB

Par la suite Mr BENDJENNAD Smail a pris la parole pour demander à avoir une pensée à la mémoire de feu BENFEGHOUL, ex Vice-Président de la FABB que Dieu l'accueille dans son vaste Paradis.

1- Plan d'action en matière de formation :

Mr BENDJENNAD a ouvert les débats en voulant savoir si les Ligues de Wilayas présentes ont mis en place un plan d'action en matière de formation.

Mr SAHRAOUI, DTW de la Ligue de Ain Defla a été catégorique pour dire qu'ils n'avaient rien préparé à ce jour et ce, compte tenu de la période très difficile qu'à traversée la Ligue de Ain

Defla à l'instar de toutes les autres ligues depuis l'apparition du Covid 19 qui a nécessité l'arrêt total des activités mais maintenant elles sont entrain de reprendre progressivement.

Il en a été de même pour Mr SMAIL Mohammed, DTW de la Ligue de Tizi Ouzou qui a signalé l'arrêt de toutes les activités de la Ligue durant 21 mois pour les mêmes raisons citées par le DTW de la Ligue de Ain Defla et que l'activité au niveau de la Ligue de Tizi Ouzou est entrain de reprendre au fur et à mesure.

Concernant la Ligue de Tipaza, Mr BERRICHE Maâmar appuyé par Mr ZOUAOUI ont confirmé avoir tracé un plan d'action de formation d'initiateurs et d'AMC au titre de la saison sportive 2021/2022 et que 21 demandes de formation d'entraineurs ont été réceptionnées au niveau de la Ligue.

Mr BENDJENNAD a rappelé qu'une opération similaire est inscrite par la LRCBB et qu'il ya lieu de s'inscrire dans cette démarche afin de recueillir un nombre très important de candidatures au niveau des 07 ligues de Wilayas du Centre et ainsi programmer une formation en coordination avec l'TS de Ain Benian pour la validation du dossier de formation et l'affectation de formateurs qui sera programmée de préférence par Région afin d'en faire bénéficier un maximum de candidats(es) et leur éviter des absences de leurs surtout pour ceux et celles qui ont de petites catégories en charge.

2- <u>Tournoi Régional et National des Sélections :</u>

Par la suite Mr BENDJENNAD a informé l'assistance que la DTN/FABB a transmis à la LRCBB une correspondance ayant pour objet la réactivation des Sélections de Wilayas et Régionales U16 en filles et Garçons.
Mr MAHMOUDI a procédé à la lecture du courrier qui a été transmis par Le DTN/FABB.
Mr BENDJENNAD a expliqué que la catégorie d'âge concernée et celle des 2007/2008 et ce, en prévision de la préparation de l'Afro Basket U16, version 2023.
Il a ainsi fait un tour de table pour connaitre où en sont les Ligues avec leurs Sélections de Wilayas.
Les DTW des ligues de Ain Defla et Tizi Ouzou ont répondu que rien n'a été fait à ce jour pour les mêmes raisons invoquées ci-dessus et que seule la Ligue de Tipaza dispose d'une Sélection prête dégagée à partir de la Sélection Scolaire qui est composée des joueurs(ses) des équipes qui évoluent en championnat jeunes organisé par la Ligue de Tipaza.
Les DTW présents ont été unanimes pour dire qu'ils s'inscrivent dans cette opération et que dès leur retour ils s'attèleront à mettre en place les Sélections de Wilayas avec les âges concernés et proposent à commencer à faire des Tournois Inter-ligues chaque semaine jusqu'au Tournoi Régional pour dégager les meilleurs joueurs(ses) 2007/2008 de la Région qui prendront part au Tournoi National des Sélections.
Mr BERRICHE souhaite vivement que ces jeunes puissent pourquoi pas représenter l'Algérie dans un Championnat du Monde de la catégorie.
Mr SAHRAOUI a émis le vœu d'organiser le Tournoi Régional des Sélections de Wilayas du Centre à Ain Defla.
Mr BENDJENNAD lui a fait savoir qu'un cahier des charges sera préparé à cet effet et que la ligue qui est en mesure de répondre aux exigences du cahier des charges sera retenue à cet effet.

4- <u>Point de situation concernant la relance des Sélections</u>.

Mr BENDJENNAD Smail, Président de la CTR a informé les Membres présents, qu'une évaluation financière a été établie et qui sera envoyée à la FABB pour prise en charge, seule condition possible pour l'organisation du Tournoi des Sélections de Wilayas qui permettra de dégager les Sélections de Régions en Filles et en Garçons pour la participation au Tournoi National des Sélections qui sera organisée par la DTN/FABB.

5- <u>Point de situation concernant le dossier de formation des Entraineurs 1^{ér}, 2^{éme}et 3^{éme} Degré</u>.

Il a été rappelé que La CTR a lancé un appel à toutes les Ligues et Clubs de la Division Nationale 2 pour la formation d'entraineurs 1er,2éme et 3éme degré. Une trentaine de dossiers de candidatures ont été recueillis et une opération sera lancée conjointement avec la Ligue de Blida pour sa concrétisation dans les plus brefs délais. Une séance de travail avec la Ligue de Blida est prévue à cet effet.

6- <u>Traitement de l'appel au Bureau de Ligue du WRAB concernant l'affaire disciplinaire du Joueur REDHOUANE – Z.</u>

Le Bureau de ligue a eu à traiter l'appel du club WRAB concernant la sanction de douze (12) mois fermes avec proposition de radiation à la FABB, infligée au joueur REDHOUANE Zaki.
Le Bureau de Ligue ayant étudié toutes les pièces du dossier et constatant qu'aucun fait nouveau n'a été apporté par le Club WRAB a maintenu la décision de la sanction infligée au joueur REDHOUANE Zaki, à savoir une suspension de douze (12) mois fermes avec demande de radiation auprès de la FABB conformément à l'article 8.1.3 des Règlements Généraux.
Le Secrétaire Général de la LRCBB a été chargé de transmettre le dossier de l'intéressé à la FABB.

7- <u>Divers.</u>

Monsieur SI YOUCEF Sofiane a profité de cette occasion pour remercier tous les Membres de la LRCBB pour tous les efforts consentis durant la saison sportive 2021/2022 qui n'a pas été de tout repos mais qui a quand même apporté son lot de satisfactions à l'instar de l'obtention de l'agrément de la LRCBB ainsi que du bon déroulement de l'Assemblée Générale Ordinaire de l'exercice 2021 et la réussite de l'organisation de la Finale du Championnat de la Division Nationale 2 tout en félicitant le Club TRAD-B pour sa consécration de Champion de la Région Centre et tout en lui souhaitant plein succès lors du Tournoi des Régions et l'accession en Division Nationale 1. Il a tenu aussi à féliciter le Club de l'USBM pour son excellent parcours et qui n'a nullement démérité en occupant la place de Vice-Champion au titre de la saison sportive 2021/2022.
Monsieur le Président de la LRCBB a tenu à féliciter tous les clubs qui se sont distingués par leur sportivité et leur Discipline tout au long du Championnat 2021/2022.

Il a terminé son intervention par déclarer **que la <u>saison sportive 2021/2022 est clôturée</u>** et rendez-vous est pris pour la préparation de la nouvelle saison sportive 2022/2023 in cha Allah.

L'ordre du jour étant épuisé la séance fut levée à 19h10'.

<u>Le Président de la LRCBB</u>

SI YOUCEF Sofiane

LIGUE REGIONALE CENTRE DE BASKET-BALL

<u>Le Secrétaire Général</u>

Le Secrétaire Général
LRCBB
Abdelhamid MAHMOUDI